

P.U.Z. CONSTRUIRE PENSIUNE AGROTURISTICA IN LOCALITATEA DABACA, COMUNA TOPLITA, JUDETUL HUNEDOARA

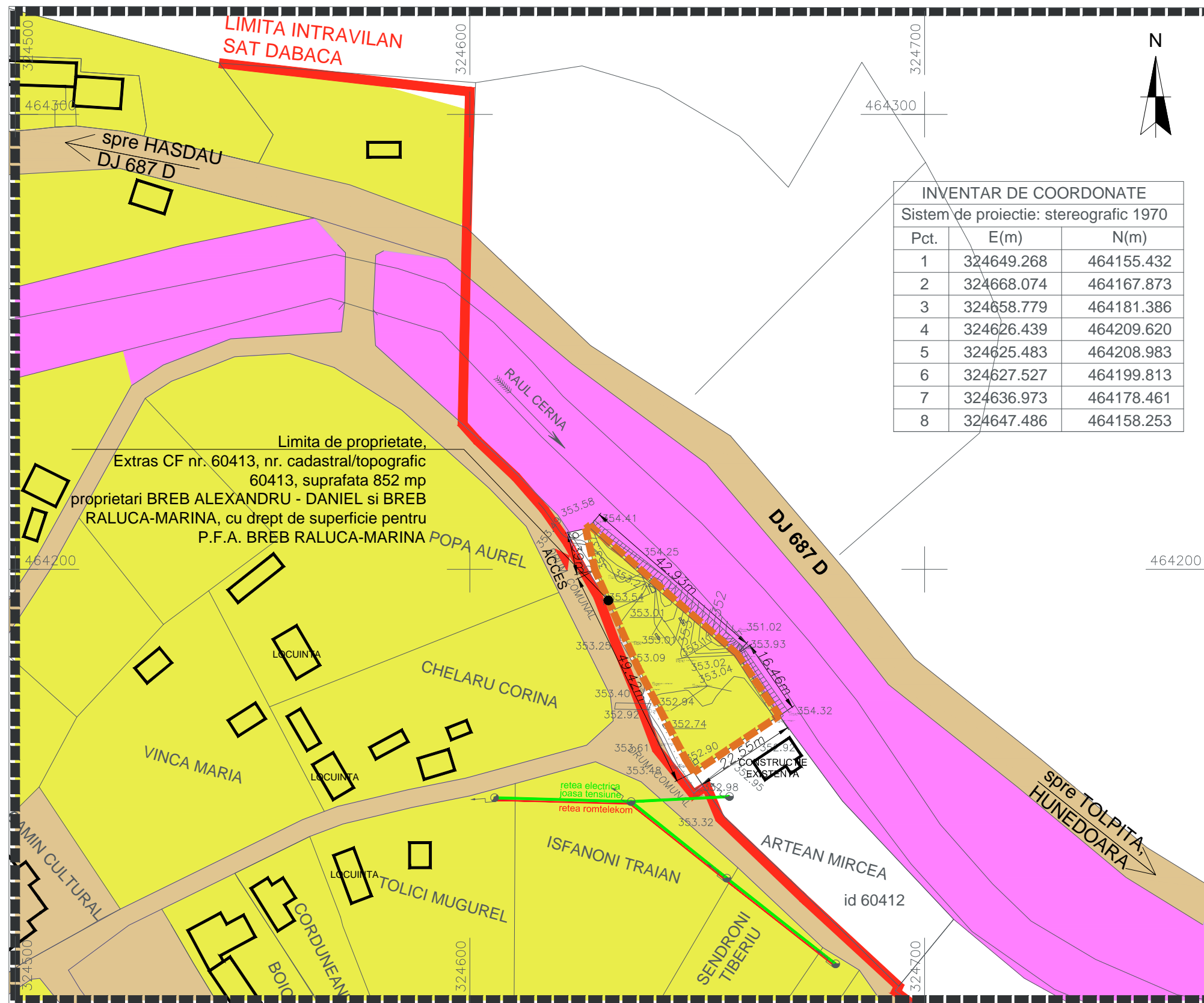

INVENTAR DE COORDONATE
Sistem de proiectie: stereografic 1970

Pct.	E(m)	N(m)
1	324649.268	464155.432
2	324668.074	464167.873
3	324658.779	464181.386
4	324626.439	464209.620
5	324625.483	464208.983
6	324627.527	464199.813
7	324636.973	464178.461
8	324647.486	464158.253

LEGENDA

	Limita intravilan existent
	Limita zona studiata
	Limita de proprietate, teren ce face obiectul prezentului P.U.Z.
	Limite de proprietate
	Accese existente
	Constructii existente
PROPRIETATEA ASUPRA TERENURILOR	
	Terenuri proprietate publica de interes national
	Terenuri proprietate publica de interes local
	Terenuri proprietate privata al persoanelor fizice sau juridice
Nu se prevad actiuni de circulatia terenurilor	
Nu se prevad obiective de utilitate publica	

Limita de proprietate, Extras CF nr. 60413, nr. cadastral/topografic 60413, suprafata 852 mp proprietari BREB ALEXANDRU - DANIEL si BREB RALUCA-MARINA, cu drept de superficie pentru P.F.A. BREB RALUCA-MARINA

Acest document este proprietatea S.C. ARHE TIP STUDIO S.R.L. si nu poate fi folosit, transmis sau reprodus total sau partial fara autorizarea expresa si scrisa; utilizarea sa trebuie sa fie conforma celei pentru care a fost elaborat. Documentul este valabil numai cu semnaturile si stampilele in original de culoare maro si verde.

 0722 543192 CUI 36639626 J 20/1074/2016 al. Crizantemelor, bl. M2, et.8, ap. 52 mun. Deva, jud. Hunedoara SC ARHE TIP STUDIO SRL	VERIFICATOR EXPERT	NUME	SEMNTATURA	CERINTA	REFERAT / EXPERTIZA NR./ DATA
	Beneficiar: P.F.A. BREB RALUCA-MARINA				
Titlul proiectului: CONSTRUIRE PENSIUNE AGROTURISTICA IN LOCALITATEA DABACA, COMUNA TOPLITA, JUDETUL HUNEDOARA sat Dabaca, comuna Toplita, judetul Hunedoara					Faza: P.U.Z.
Data: iunie 2019		Scara: 1:1000	Titlul plansei: PROPUNERI PRIVIND CIRCULATIA JURIDICA A TERENURILOR SI A OBIECTIVELOR DE UTILITATE PUBLICA		Plansa nr. A05

specificatie	nume	semnatura
sef proiect	arh. Anca BOTEZAN	
proiectat	arh. Anca BOTEZAN	
proiectat	arh. Ana-Maria FILIP	