

Limita de proprietate,
Extras de Carte Funciara nr. 60661, nr. cad. 60661,
proprietar COMUNA TOPLITA,
suprafata teren 3516mp.

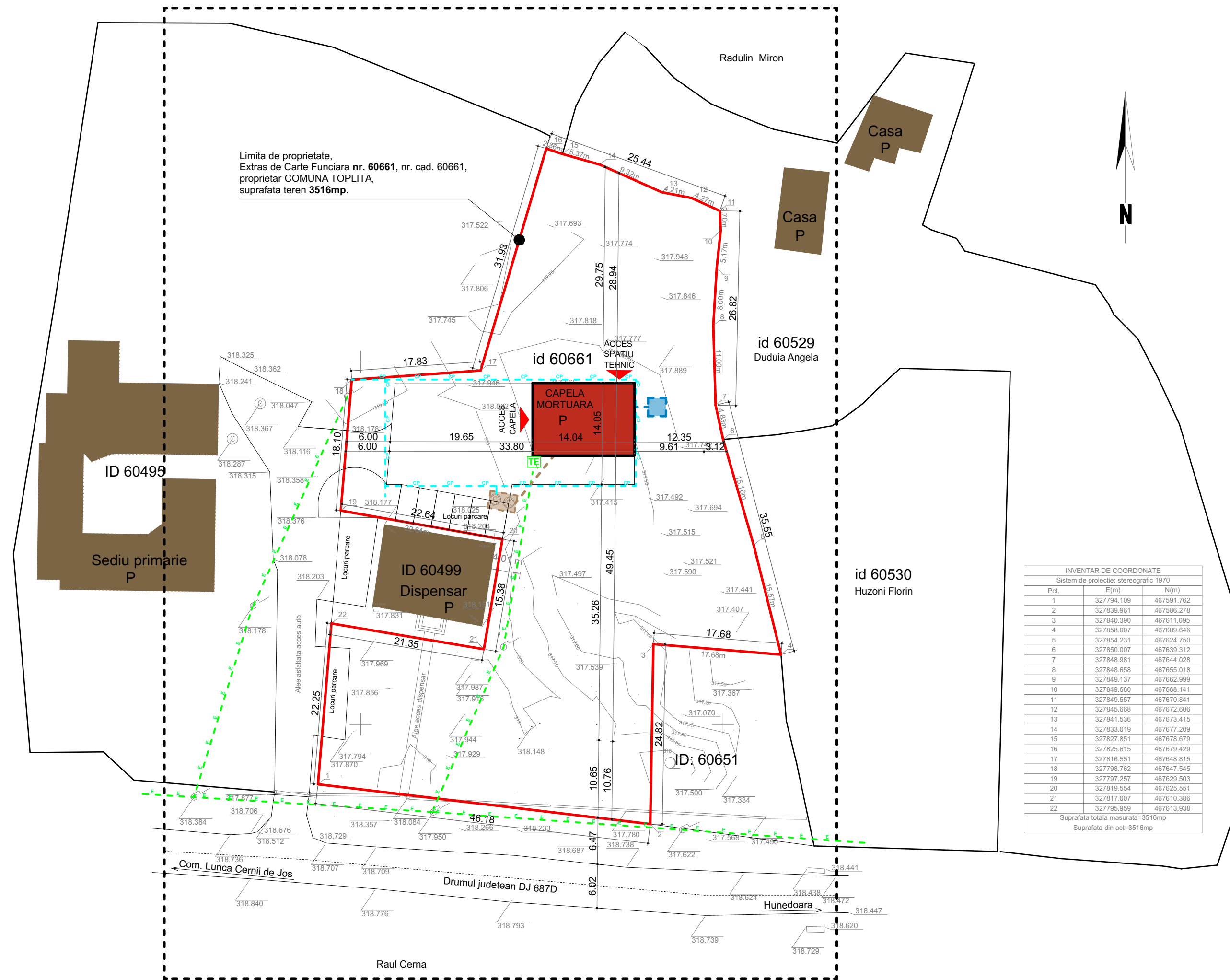

INVENTAR DE COORDONATE
Sistem de proiectie: stereografic 1970

Pct.	E(m)	N(m)
1	327794.109	467591.762
2	327839.961	467586.278
3	327840.390	467611.095
4	327858.007	467609.646
5	327854.231	467624.750
6	327850.007	467639.312
7	327848.981	467644.028
8	327848.658	467655.018
9	327849.137	467662.999
10	327849.680	467668.141
11	327849.557	467670.841
12	327845.668	467672.606
13	327841.536	467673.415
14	327833.019	467677.209
15	327827.851	467678.679
16	327825.615	467679.429
17	327816.551	467648.815
18	327798.762	467647.545
19	327797.257	467629.503
20	327819.554	467625.551
21	327817.007	467610.386
22	327795.959	467613.938

Suprafata totala masurata=3516mp
Suprafata din act=3516mp

LEGENDA

	Limita zonei studiate
	Limita proprietate
	Constructii existente
	Constructii propuse
	Retea electrica existenta
	Bazin vidanjabil existent
	Bransament electric propus
	Tablou electric propus
	Racord canalizare menajera
	Put forat propus
	Racord retea alimentare cu apa
	Canalizare pluviala propusa



Acest document este proprietatea SC ARHE TIP STUDIO SRL si nu poate fi folosit, transmis sau reprodus total sau partial fara autorizarea expresa si scrisa; utilizarea sa trebuie sa fie conforma celei pentru care a fost elaborat. Documentul este valabil numai cu semnaturile si stampilele in original de culoare maro si verde.

 0722 543191 0113639625 [20/10/2016 al. Căzantelor, bl. M2, et.8, ap.52 mun. Deva, jud. Hunedoara SC ARHE TIP STUDIO SRL	VERIFICATOR EXPERT	NUME	SEMNATURA	CERINTA	REFERAT / EXPERTIZA/ NR. / DATA
	Beneficiar: COMUNA TOPLITA				
specificatie	nume	semnatura	Titlul proiectului: CONSTRUIRE CAPELĂ MORTUARĂ IN SAT TOPLITA, COMUNA TOPLITA, JUDEȚUL HUNEDOARA		
sef proiect	arh. Anca BOTEZAN		Adresa: Sat Toplita, comuna Toplita, judetul Hunedoara		
proiectat	arh. Anca BOTEZAN		Data:	Scara:	Faza: P.U.D.
desenat	arh. Anca BOTEZAN		2022	1:500	Planșa nr. A04
Titlul planșei: REGLEMENTARI EDILITARE					